O Pecorina

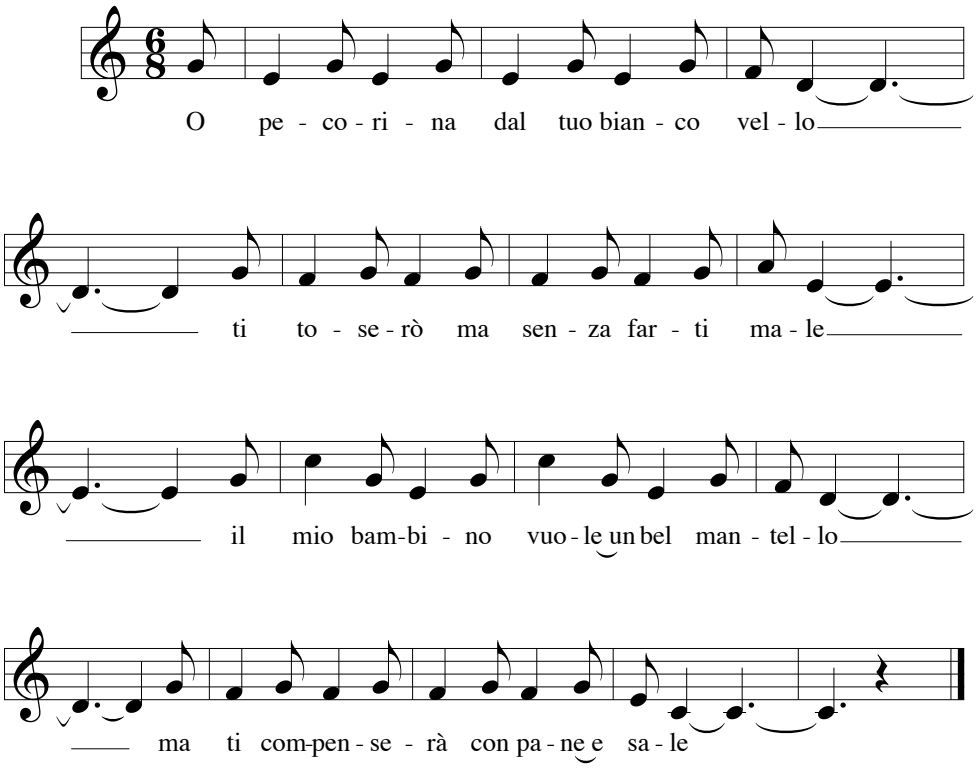

O falcetto sperduto su nel cielo
fammi di stelle un bel mazzolino;
poi lo ricopro con un bianco velo,
lo metto a capo al letto al mio bambino.

O bimbo che riposi nella zana
nel mondo dovrai tanto camminare
ma in ogni terra prossima e lontana
un'altra mamma non la puoi trovare.

© PM-arr. 211 (2021)