La Leggera

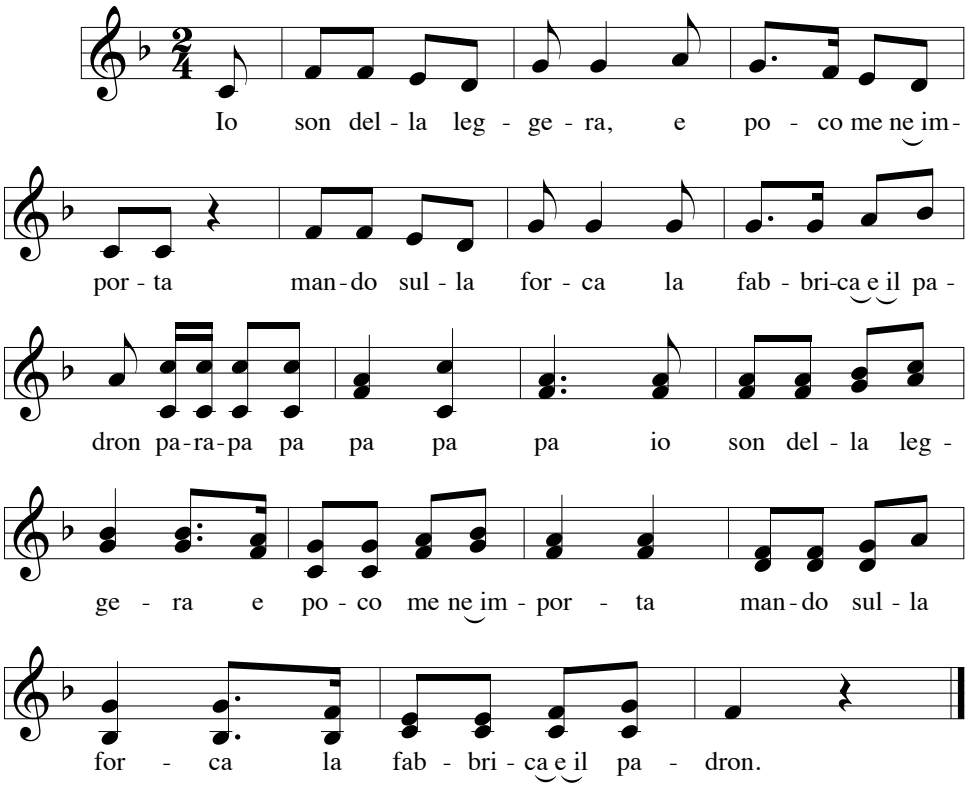

Lunedì poi ho preso la ciucca
ho fatto baruffa non voglio lavorar.

Martedì poi è il giorno seguente,
non voglio far nientenon voglio lavorar.

Mercoledì poi mi casca il martello
e giusto per quello non voglio lavorar.

Giovedì poi è il giorno seguente,
non voglio far nientenon voglio lavorar.

Venerdì poi è un giorno di passione,
è morto il signorenon voglio lavorar.

Sabato poi è l'ultimo giorno,
per un giorno solo non voglio lavorar.

Domenica mattina mi metto sul cantone,
aspetto il padrone che mi venga a pagar.

Arriva il padrone gli è tutto arrabbiato
mi dice: vigliacco va' fuori di qua.

Io prendo la sporta e anche il bastone
e un altro padrone mi vado a ritrovar.

© PM-arr. 217 (2021)